УТВЕРЖДЕНО
решением Совета директов АО «Астана-РЭК» протоколом №24-15 от 13.09.2024г.

Организационная структура АО «Астана-РЭК»

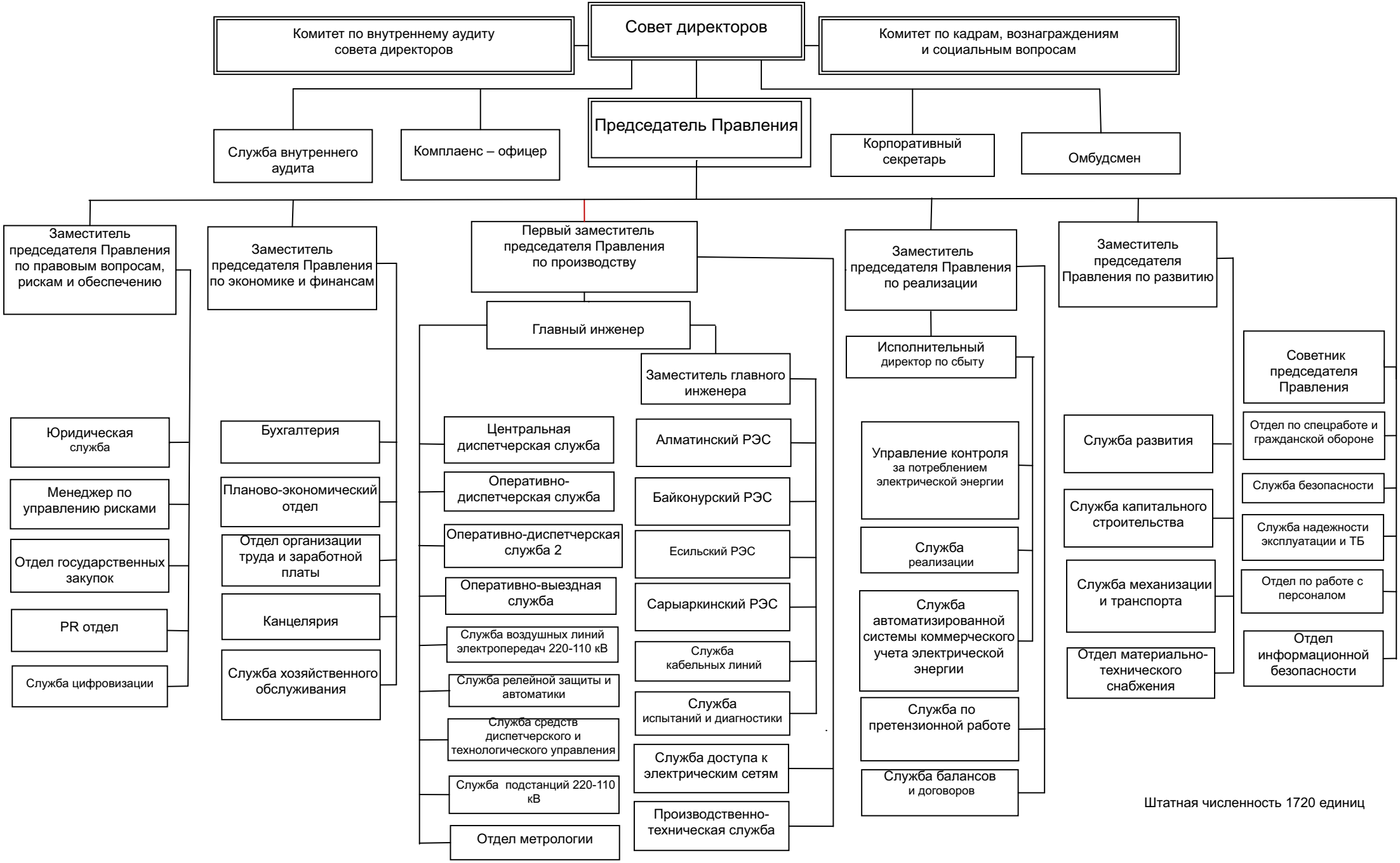

Штатная численность 1720 единиц

Председатель Правления Абжанов Р.Т.